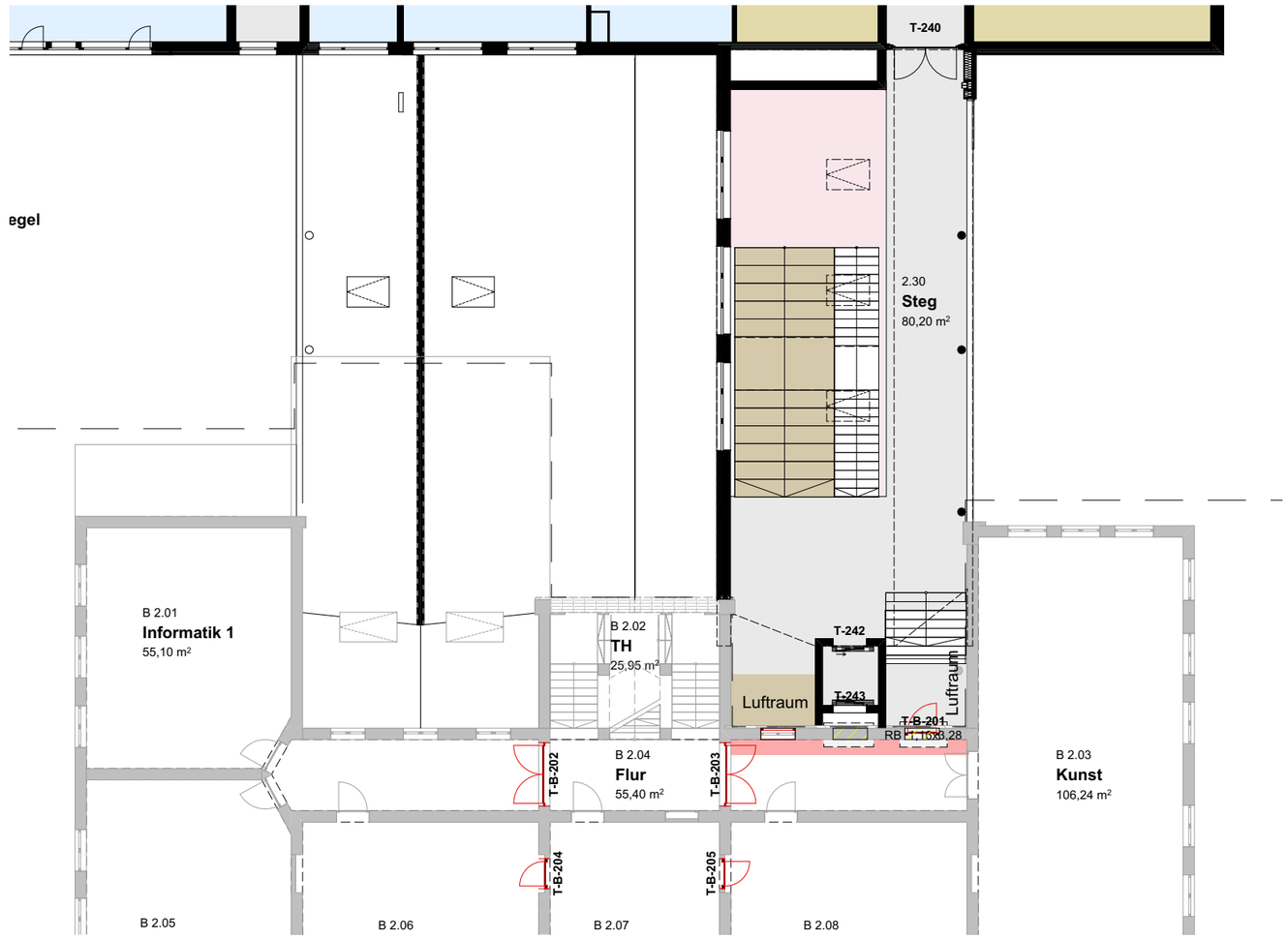


## Legende

Fußbodenbeläge

| | | |
|---|---|---|
| **Linoleum** Erschließung R9 | **Massivholzbekleidung Esche** Lerntreppe/Sitztreppen | **Arbeiten am Bestand** |
| **Linoleum** Räume R9 | **Fliesen** Foyerbereich | **Bestandsfliesen** Alte Mensa |
| **Fliesen** WC´s R10b | **Fliesen** Nebenräume Küche | **Sauberlaufzonen** |
| **Fliesen** Ausgabeküche R11 | **Stahlbeton SB-III** Treppenläufe | |
| **Fliesen** Spülküche R12V14 | **Sauberlaufeinlage** Schmutzfangzonen | |

| IN | DAT | ÄNDERUNGEN | BEAR B | GEPR |
|---|---|---|---|---|
| c | 20.05.2025 | | | |

Zeichnungen sind nur mit Freigabevermerk der Architekten zur Ausführung freigegeben. Sämtliche Maße sind vom Unternehmer vor der Ausführung eigenverantwortlich am Bau zu prüfen. Alle Werkpläne sind nur in Verbindung mit den gültigen Schal- und Bewehrungsplänen des Tragwerkspläners, sowie den Durchbruchsplänen der Fachingenieure gültig und/oder den ergänzenden Angaben. Abweichungen vom Dargestellten sind mit dem Architekten abzustimmen.Der Ausführende ist verpflichtet, den Auftraggeber auf etwaige Unstimmigkeiten der Ausführungsunterlagen
hinzuweisen (VOB, § 3.3).
Alle Öffnungs- und Brüstungshöhen beziehen sich auf OKFFB des zugehörigen Geschosses.

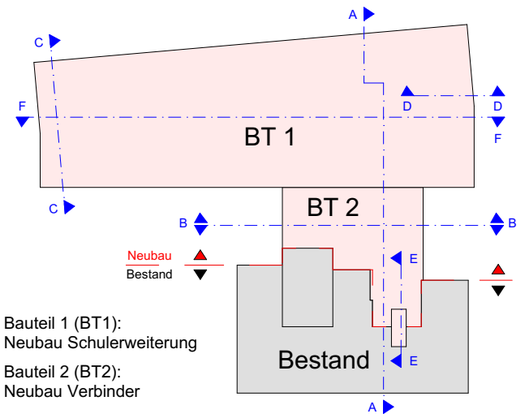


Bauteil 1 (BT1):
Neubau Schulerweiterung

Bauteil 2 (BT2):
Neubau Verbinder

**BAUVORHABEN**
2157 - Erweiterungsneubau
Gymnasiales Schulzentrum
Wittenburg

**BAUHERR**
Landkreis Ludwigslust-Parchim
Garnisonsstraße 1
19288 Ludwigslust

# A-324_c

# 1. OG Bodenspiegel Verbinder

± 0,00 = OK FFB EG = 42,88 üNHN

| LPH | Maßstab | Blattgröße | Datum |
|---|---|---|---|
| LP5 | **1:200** | A3 \| 420x297 mm | 27.03.2026 |